

参考資料A

日韓トンネル視察等の証拠資料

(若干の説明)

- ◎この資料はインターネットで公開（2017年度～）されている各会派・各県議の政務活動記録簿から、自民党県民会議が行った2017年6月の日韓トンネルの視察関連の資料や、ピースロード、日韓議員連盟結成を伝える写真など統一協会との関連を示す証拠資料の一部です。
- ◎安倍元総理の銃撃事件を契機に、毎年のピースロードの紹介記事などについて、統一協会と関連団体は地方議員との関係を示すインターネットなどで公開されていたデータを消した疑いもたれています。それでもなお残存していたデータから得られた写真等を復元し、資料として再現しました。

作成：日本共産党宮城県会議員団



佐々木さとう事務所

2017年6月16日

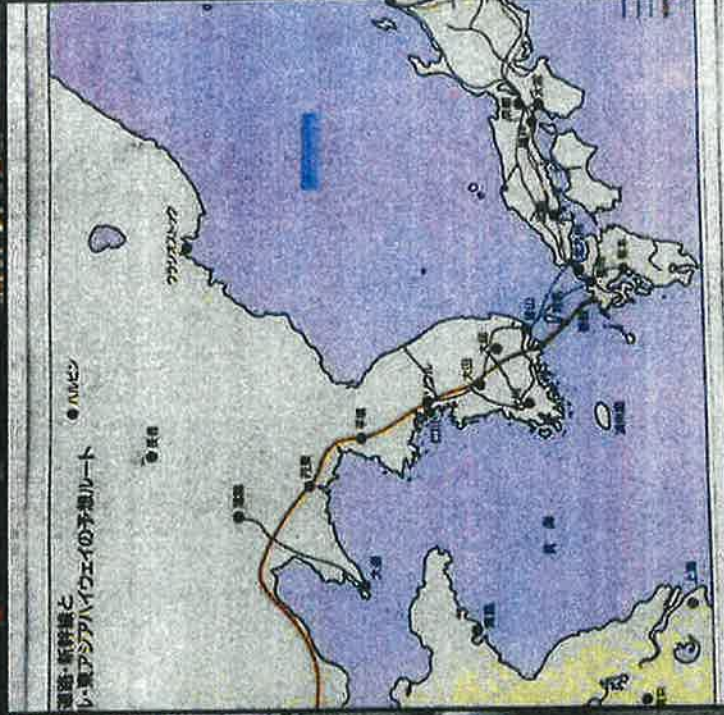
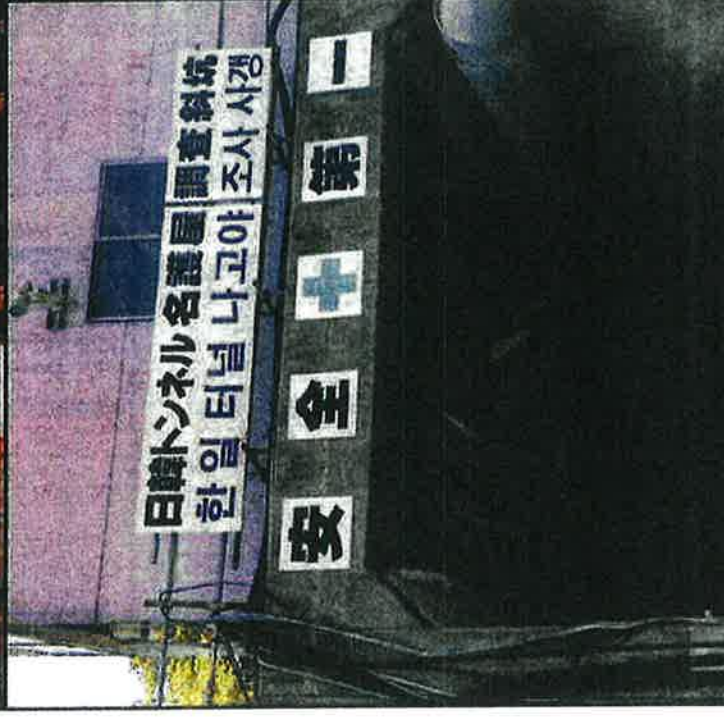

佐々木喜藏

2017年6月14日

6月14日 (水) その①

佐賀県では日韓を結ぶトンネルを造ろうという運動が盛んで、一部試掘されています。現地視察をしてきました。



2

佐々木喜藏

《 ご 旅 行 日 程 表 》

作成日2017/6/9

世一観光

観光庁長官登録旅行業第1687号

〒981-1106

宮城県仙台市太白区柳生4-3-12-308

TEL(022)267-9353 FAX(022)263-280

担当：

団体名： 宮城県議 視察団

日時	日付	日 程	利用施設
1	2017年 6月13 (火)	16:30 仙台空港発 → ANA3120便 → 18:35 → 福岡 (ワゴン車/ガイド無し) 福岡交通ドライバーがお出迎えます。 19:00頃 福岡空港 ===== 約1.5時間 ===== 20:30頃 唐津	唐津 シーサイドホテル 東館 シングルルーム利用
2	2017年 6月14 (水)	07:30 ホテル(朝食) == 呼子・日韓トンネル視察 == 玄海原子力発電所視察 ===== (昼食) お魚処: 玄海0955-82-3913 玄海町役場表敬訪問 ===== 17:10 福岡空港 → ANA1277便 → 19:00 仙台	

《現地連絡先》

- 唐津シーサイドホテル: 佐賀県唐津市東唐津4丁目182 TEL:0955-75-3300
- 福岡交通: 092-643-7622
- お魚処: 玄海: 佐賀県唐津市呼子町殿ノ浦508-3 電話: 0955-82-3913

===== 車(バス)

----- 飛行機

~~~~~ 船舶

+++++++ 電車

## 支払証明書

<使途項目:調査研究費・研修費・広報広報費・要請陳情等活動費・会議費> (単位:円)

| 支払年月日                    | 支払額(円) | 支払先/目的地          |             | 使途/移動距離(km) | 備考        |
|--------------------------|--------|------------------|-------------|-------------|-----------|
| 平成29年6月1日                | 2,496  | 青葉区<br>0         | 0           | 78km        |           |
| 平成29年6月2日                | 3,680  | 大河原町<br>0        | 青葉区<br>0    | 115km       |           |
| 平成29年6月3日                | 6,720  | 川崎町<br>0         | 石巻市石巻<br>0  | 210km       |           |
| 平成29年6月4日                | 2,688  | 川崎町<br>柴田町       | 大河原町<br>0   | 84km        |           |
| 平成29年6月5日                | 2,592  | 青葉区<br>0         | 大河原町<br>0   | 81km        |           |
| 平成29年6月6日                | 6,432  | 石巻市愛宕<br>0       | 柴田町<br>0    | 201km       |           |
| 平成29年6月7日                | 30,658 | 東京都千代田区<br>0     | 0           | km          | 旅費規程      |
| 平成29年6月8日                | 2,496  | 青葉区<br>0         | 0           | 78km        |           |
| 平成29年6月9日                | 3,616  | 青葉区<br>0         | 太白区<br>0    | 113km       |           |
| 平成29年6月10日               | 1,696  | 柴田町<br>柴田町       | 名取市<br>0    | 53km        |           |
| 平成29年6月11日               | 2,496  | 村田町<br>青葉区       | 柴田町<br>0    | 78km        |           |
| 平成29年6月12日               | 2,432  | 青葉区<br>0         | 0           | 76km        |           |
| 平成29年6月13日<br>(9/9~9/14) | 1,600  | 佐賀県唐津市<br>佐賀県玄海町 | 佐賀県玄海町<br>0 | 50km        | 自宅~玄海分庁舎上 |
| 平成29年6月14日               | 0      | 0                | 0           | km          |           |
| 平成29年6月15日               | 544    | 柴田町<br>0         | 0           | 17km        |           |
| 平成29年6月16日               | 0      | 青葉区<br>0         | 0           | km          |           |
| 小計                       | 70,146 |                  |             |             |           |

上記のとおり相違ないことを証明します。

提出者

議員名

高橋伸二



様式第12号(第6条関係)

領収書等添付票

|                                            |       |          |       |
|--------------------------------------------|-------|----------|-------|
| 使途項目                                       | 調査研究費 | 按分率      | 100%  |
| 整理番号                                       | 2     | 政務活動費支出額 | 8,000 |
| 領収書その他の証拠書類の添付欄<br>↓ 6/13~14 福岡・佐賀県外調査お土産代 |       |          |       |

領 収 書

No. 000003-8530-4862  
2017年06月13日

様

消費税  
(内税) 355円を含む。  
355円)

¥4,800-

但し、

として上記正に領収いたしました。

SENDAI AIRPORT  
SHOPPING MALL 萩

仙台国際空港網直営店  
TEL 022-383-6205

※財布等にばさんで保管願く場合は、  
印刷面を内側に折り返すをお願いします。

秋田3コ・白根ネット場、玄海原巻、玄海町に特参

領 収 証  
様

2017年6月22日(木)

¥3,200-

上記正に領収しました(消費税等  
おみやげ処せんだい9号店  
J R 東日本東北総合サービス株式会社  
TEL 022-714-4331

¥237-を含みます)

※保管上のお願い  
財布等で保管願く場合、印刷面を内側に折って保管願います。

担当者  
責任者1

2053-1884-5011

秋田2コ・秋田県外調査お土産代

6/22~23 秋田県外調査お土産代

※宛名なしだが庄田圭佑宛て

(注) 按分による支出がある場合は、所定の欄に按分率及び政務活動費の支出額を記載し、  
余白に按分率の積算根拠を記載すること。

様式第12号(第6条関係)

領収書等添付票

|                                                                                                                                                                                                                                                                                                                                                                                                                                                                                                                                                                                                                                                                                                                                                                                                                                                                                                                                                                                                                           |          |          |          |            |          |    |    |  |  |    |      |     |       |  |  |          |  |  |  |       |      |  |  |     |      |       |          |     |     |      |    |    |       |  |  |         |  |  |  |
|---------------------------------------------------------------------------------------------------------------------------------------------------------------------------------------------------------------------------------------------------------------------------------------------------------------------------------------------------------------------------------------------------------------------------------------------------------------------------------------------------------------------------------------------------------------------------------------------------------------------------------------------------------------------------------------------------------------------------------------------------------------------------------------------------------------------------------------------------------------------------------------------------------------------------------------------------------------------------------------------------------------------------|----------|----------|----------|------------|----------|----|----|--|--|----|------|-----|-------|--|--|----------|--|--|--|-------|------|--|--|-----|------|-------|----------|-----|-----|------|----|----|-------|--|--|---------|--|--|--|
| 使途項目                                                                                                                                                                                                                                                                                                                                                                                                                                                                                                                                                                                                                                                                                                                                                                                                                                                                                                                                                                                                                      | 調査研究費    | 按分率      |          |            |          |    |    |  |  |    |      |     |       |  |  |          |  |  |  |       |      |  |  |     |      |       |          |     |     |      |    |    |       |  |  |         |  |  |  |
| 整理番号                                                                                                                                                                                                                                                                                                                                                                                                                                                                                                                                                                                                                                                                                                                                                                                                                                                                                                                                                                                                                      | 1        | 政務活動費支出額 | 129,518円 |            |          |    |    |  |  |    |      |     |       |  |  |          |  |  |  |       |      |  |  |     |      |       |          |     |     |      |    |    |       |  |  |         |  |  |  |
| 領収書その他の証拠書類の添付欄                                                                                                                                                                                                                                                                                                                                                                                                                                                                                                                                                                                                                                                                                                                                                                                                                                                                                                                                                                                                           |          |          |          |            |          |    |    |  |  |    |      |     |       |  |  |          |  |  |  |       |      |  |  |     |      |       |          |     |     |      |    |    |       |  |  |         |  |  |  |
| 日韓トンネル建設プロジェクトについて現状調査 振り込み手数料<br>(6/3~6/14)                                                                                                                                                                                                                                                                                                                                                                                                                                                                                                                                                                                                                                                                                                                                                                                                                                                                                                                                                                              |          |          |          |            |          |    |    |  |  |    |      |     |       |  |  |          |  |  |  |       |      |  |  |     |      |       |          |     |     |      |    |    |       |  |  |         |  |  |  |
| <p style="text-align: center;"><b>JAキャッシュサービス</b></p> <p style="text-align: center;">ご利用明細票</p> <p><small>振込先がどこの口座か、ご利用明細は下記の通りです。必ずお振込み先を確認してください。また、振込先の変更も必ずお振込み先へお知らせください。</small></p> <table border="1"> <tr> <td>取引(金融機関・店)</td> <td>取扱金融機関・店</td> <td>店番</td> <td>通番</td> </tr> <tr> <td></td> <td></td> <td>61</td> <td>0150</td> </tr> <tr> <td>取扱日</td> <td colspan="3">口座番号等</td> </tr> <tr> <td>29-07-03</td> <td colspan="3"></td> </tr> <tr> <td>お振込内容</td> <td colspan="3">お振込み</td> </tr> <tr> <td>手数料</td> <td>¥648</td> <td>お取引金額</td> <td>¥128,870</td> </tr> <tr> <td>おつり</td> <td>***</td> <td>お取引後</td> <td>残高</td> </tr> <tr> <td>振替</td> <td>16:10</td> <td colspan="2"></td> </tr> <tr> <td>お支払可能残高</td> <td colspan="3"></td> </tr> </table> <p>カ)ハツビ・ワールド様<br/>タカハシ ランジウ様</p> <p style="text-align: right;">印紙税 郵便料金<br/>*****<br/>郵便番号 *****</p> <p>お振込日 29-07-04<br/>JA/PC/カ</p> <p>29-07-03 カード振込 *128,870(カ)ハツビ・ワールド*</p> <p>* 口座へ入金済み。<br/>* 貸付の残高は、ネット上の金額</p> <p>29-07-03 手数料 *648</p> |          |          |          | 取引(金融機関・店) | 取扱金融機関・店 | 店番 | 通番 |  |  | 61 | 0150 | 取扱日 | 口座番号等 |  |  | 29-07-03 |  |  |  | お振込内容 | お振込み |  |  | 手数料 | ¥648 | お取引金額 | ¥128,870 | おつり | *** | お取引後 | 残高 | 振替 | 16:10 |  |  | お支払可能残高 |  |  |  |
| 取引(金融機関・店)                                                                                                                                                                                                                                                                                                                                                                                                                                                                                                                                                                                                                                                                                                                                                                                                                                                                                                                                                                                                                | 取扱金融機関・店 | 店番       | 通番       |            |          |    |    |  |  |    |      |     |       |  |  |          |  |  |  |       |      |  |  |     |      |       |          |     |     |      |    |    |       |  |  |         |  |  |  |
|                                                                                                                                                                                                                                                                                                                                                                                                                                                                                                                                                                                                                                                                                                                                                                                                                                                                                                                                                                                                                           |          | 61       | 0150     |            |          |    |    |  |  |    |      |     |       |  |  |          |  |  |  |       |      |  |  |     |      |       |          |     |     |      |    |    |       |  |  |         |  |  |  |
| 取扱日                                                                                                                                                                                                                                                                                                                                                                                                                                                                                                                                                                                                                                                                                                                                                                                                                                                                                                                                                                                                                       | 口座番号等    |          |          |            |          |    |    |  |  |    |      |     |       |  |  |          |  |  |  |       |      |  |  |     |      |       |          |     |     |      |    |    |       |  |  |         |  |  |  |
| 29-07-03                                                                                                                                                                                                                                                                                                                                                                                                                                                                                                                                                                                                                                                                                                                                                                                                                                                                                                                                                                                                                  |          |          |          |            |          |    |    |  |  |    |      |     |       |  |  |          |  |  |  |       |      |  |  |     |      |       |          |     |     |      |    |    |       |  |  |         |  |  |  |
| お振込内容                                                                                                                                                                                                                                                                                                                                                                                                                                                                                                                                                                                                                                                                                                                                                                                                                                                                                                                                                                                                                     | お振込み     |          |          |            |          |    |    |  |  |    |      |     |       |  |  |          |  |  |  |       |      |  |  |     |      |       |          |     |     |      |    |    |       |  |  |         |  |  |  |
| 手数料                                                                                                                                                                                                                                                                                                                                                                                                                                                                                                                                                                                                                                                                                                                                                                                                                                                                                                                                                                                                                       | ¥648     | お取引金額    | ¥128,870 |            |          |    |    |  |  |    |      |     |       |  |  |          |  |  |  |       |      |  |  |     |      |       |          |     |     |      |    |    |       |  |  |         |  |  |  |
| おつり                                                                                                                                                                                                                                                                                                                                                                                                                                                                                                                                                                                                                                                                                                                                                                                                                                                                                                                                                                                                                       | ***      | お取引後     | 残高       |            |          |    |    |  |  |    |      |     |       |  |  |          |  |  |  |       |      |  |  |     |      |       |          |     |     |      |    |    |       |  |  |         |  |  |  |
| 振替                                                                                                                                                                                                                                                                                                                                                                                                                                                                                                                                                                                                                                                                                                                                                                                                                                                                                                                                                                                                                        | 16:10    |          |          |            |          |    |    |  |  |    |      |     |       |  |  |          |  |  |  |       |      |  |  |     |      |       |          |     |     |      |    |    |       |  |  |         |  |  |  |
| お支払可能残高                                                                                                                                                                                                                                                                                                                                                                                                                                                                                                                                                                                                                                                                                                                                                                                                                                                                                                                                                                                                                   |          |          |          |            |          |    |    |  |  |    |      |     |       |  |  |          |  |  |  |       |      |  |  |     |      |       |          |     |     |      |    |    |       |  |  |         |  |  |  |

(注) 按分による支出がある場合は、所定の欄に按分率及び政務活動費の支出額を記載し、余白に按分率の積算根拠を記載すること。

請 求 書

請求書番号 : BT17-05300118-005  
 日付 : 2017/06/09

高橋 伸二様

**世一観光**

株式会社ハッピーワールド  
 株式会社ワンワールド (世一観光(株) 営業課)  
 観光庁長官登録旅行業 第1687号  
 〒981-1105 仙台市太白区柳生4-3-12-201  
 宮城県知事登録旅行業者代理業  
 第52号

当社をご利用いただきまして、誠にありがとうございます。  
 下記の通り請求申し上げます。

TEL : 022-306-2037  
 予約担当 [REDACTED]  
 営業担当 [REDACTED]  
 FAX : 022-741-8206

ツアー名 : 宮城県観光視察団  
 期間 : 2017/06/13 ~ 2017/06/14

■お客様氏名  
 氏名

I. TAKAHASHI/SHINJI MR

■スケジュール

| 月日       | 便名      | 出発地        | 到着地        | 出発時間  | 到着時間  | 日付差 | クラス | 席数 | 席-座 |
|----------|---------|------------|------------|-------|-------|-----|-----|----|-----|
| 06/13(火) | NH-1276 | 仙台         | 福岡(福岡国際空港) | 16:30 | 18:35 | 0   | Y   | 1  | OK  |
| 06/14(水) | NH-1277 | 福岡(福岡国際空港) | 仙台         | 17:10 | 19:00 | 0   | Y   | 1  | OK  |

| 月日       | 列車名/便名    | 出発地 | 到着地 | 出発時間  | 到着時間  | 座席       | 席-座 |
|----------|-----------|-----|-----|-------|-------|----------|-----|
| 06/14(水) | 国内航空券(大人) | 福岡  | 仙台  | 17:10 | 19:00 | エコノミークラス |     |
| 06/13(火) | 国内航空券(大人) | 仙台  | 福岡  | 16:30 | 00:00 | エコノミークラス |     |

■代金内訳

| 明 細   | 単 価     | 数量 | 金 額      |
|-------|---------|----|----------|
| ご旅行代金 | 128,870 | 1  | 128,870  |
| 総請求金額 |         |    | ¥128,870 |
| 入金済金額 |         |    | ¥0       |
| 今回請求額 |         |    | ¥128,870 |

■ご指定の期日までに下記口座にお振込をお願いします。

お支払期日 : 2017/06/30

銀行名 [REDACTED] 支店名 [REDACTED] 支店番号 [REDACTED] 口座 [REDACTED] 名義 [REDACTED] カ/ハビット-ワールド

銀行振込をご利用いただいた場合は、振込銀行の発行した振込領収書をもって当社の領収書にかえさせていただきます。  
 お振込手数料はご自身にてご負担お願い致します。

■備考

# 見積書・確認書

2017年6月6日

高橋 伸二 様

宮城県議団佐賀県玄海町視察研修 様

**世一観光**

観光庁長官登録旅行業第1687号

榊ハッピーワールド

仙台事務所

仙台市太白区柳生4-3-12-201

TEL 022-306-2037 FAX 022-741-82

担当: [Redacted]

下記の通り、お見積もりさせていただきます。  
ご検討のほど、よろしくお願いたします。

お見積額    お一人様    128,870 円

|  |  |  |
|--|--|--|
|  |  |  |
|  |  |  |

| 出発日   | 行程      | 目的地 |
|-------|---------|-----|
| 6月13日 | 別紙日程表参照 | 佐賀県 |
| 6月14日 | 別紙日程表参照 |     |

| 項目               | 数量 | 単価     | 金額 |
|------------------|----|--------|----|
| 全日空飛行機代(福岡/仙台片道) |    | 48,800 |    |
| JR代(仙台/東京/博多)    |    | 41,630 |    |
| 貸切ワゴン車代 2日間      |    | 21,000 |    |
| 有料道路、駐車代計        |    | 1,900  |    |
| 唐津シーサイドホテル       |    | 12,300 |    |
| 旅行会社手配手数料        |    | 3,240  |    |
| 小計 (a)           |    |        |    |

| 請費用    | 枚 | 単価 | 金額 |
|--------|---|----|----|
|        |   |    |    |
|        |   |    |    |
| 小計 (a) |   |    |    |

|         |        |
|---------|--------|
| (a)+(b) | 合計 (d) |
|---------|--------|

|     |         |         |
|-----|---------|---------|
| (c) | (d)-(c) | お一人様負担額 |
|-----|---------|---------|

128,870円

備考



《ご旅行日程表》

作成日2017/6/9



観光バス営業旅行業第1887号

〒981-1106

宮城県仙台市太白区柳生4-3-12-308

TEL(022)267-9353 FAX(022)263-280

担当: [Redacted]

団体名: 宮城県議視察団

| 日時 | 日付                   | 日程                                                                                                              | 利用施設                     |
|----|----------------------|-----------------------------------------------------------------------------------------------------------------|--------------------------|
| 1  | 2017年<br>6月13<br>(火) | 16:30 仙台空港発<br>ANA3120便<br>福岡 (コシ車/ガイド無し)<br>18:35 福岡交通ドライバーがお出迎えます。<br>福岡空港 約1.5時間 福岡                          | シーサイドホテル<br>東館 シングルルーム利用 |
| 2  | 2017年<br>6月14<br>(水) | 07:30 ホテル(朝食) 早子・臼井ホテル視察 玄海原子力発電所視察 (見学)<br>お魚処: 玄海0955-82-3913<br>17:10 玄海町役場被験訪問 福岡空港<br>ANA1277便<br>19:00 仙台 |                          |

《現地連絡先》

● 唐津シーサイドホテル: 佐賀県唐津市東唐津4丁目182 TEL:0955-75-3300

● 福岡交通: 092-843-7622

● お魚処: 玄海: 佐賀県唐津市早子町殿ノ浦508-3 電話:0955-82-3913

====車(バス)==== 飛行機 ~~~~~ 船舶 ++++++ 電車

様式第12号(第6条関係)

領収書等添付票

|                 |       |          |         |
|-----------------|-------|----------|---------|
| 使途項目            | 調査研究費 | 按分率      | 100%    |
| 整理番号            | 7     | 政務活動費支出額 | 1,200,- |
| 領収書その他の証拠書類の添付欄 |       |          |         |

領 収 証

佐々木きさゆり 様 29.6.14 日



但

上記正に領収いたしました

有限会社 三 英 駐 車

宮城県名取市下増田字小沼28-3  
TEL 022(384)6062  
FAX 022(382)7244

仙台空港前  
24時間営業

佐賀県唐津市視察  
駐車場料金(6/13~6/14)

(注) 按分による支出がある場合は、所定の欄に按分率及び政務活動費の支出額を記載し、

余白に按分率の積算根拠を記載すること。

様式第12号(第6条関係)

領収書等添付票

|                 |       |          |         |
|-----------------|-------|----------|---------|
| 使途項目            | 調査研究費 | 按分率      | 2/3     |
| 整理番号            | 8     | 政務活動費支出額 | 3,333.- |
| 領収書その他の証拠書類の添付欄 |       |          |         |

4

領 収 書

佐々木喜蔵 殿

一金 5,000円也

但し、代として、  
上記金額を領収致しました。

平成29年6月3日

日本会議宮城・石巻支部  
宮城県石巻市蛇田北経塚12-11体感棟2階  
支部長 高橋悌太郎

取扱印



※ 意見な埋合費

(注) 按分による支出がある場合は、所定の欄に按分率及び政務活動費の支出額を記載し、余白に按分率の積算根拠を記載すること。

## 支 払 証 明 書

(単位:円)

&lt;使途項目:調査研究費・研修費・広報広報費・要請陳情等活動費・会議費&gt;

| 支払年月日                           | 支払額(円) | 支払先/目的地          |        | 往送/<br>移動距離(km) | 備考           |
|---------------------------------|--------|------------------|--------|-----------------|--------------|
|                                 |        |                  |        |                 |              |
| 平成 29 年 6 月 1 日                 | 3,328  | 仙台市青葉区           | 0      | 104km           |              |
| 平成 29 年 6 月 2 日                 | 0      |                  | 0      | km              |              |
| 平成 29 年 6 月 3 日                 | 2,752  | 登米市迫町            | 石巻市中央  | 86km            |              |
| 平成 29 年 6 月 4 日                 | 2,496  | 石巻市雄勝町           | 石巻市流留  | 78km            |              |
| 平成 29 年 6 月 5 日                 | 3,328  |                  | 仙台市青葉区 | 104km           | 一旦帰宅後の<br>活動 |
| 平成 29 年 6 月 6 日                 | 512    | 石巻市渡波            | 0      | 16km            |              |
| 平成 29 年 6 月 7 日                 | 64     | 石巻市千石町           | 0      | 2km             |              |
| 平成 29 年 6 月 8 日                 | 1,024  | 石巻市北村            | 0      | 32km            |              |
| 平成 29 年 6 月 9 日                 | 3,328  | 仙台市青葉区           | 0      | 104km           |              |
| 平成 29 年 6 月 10 日                | 1,216  | 石巻市中島町           | 女川町浦宿  | 38km            |              |
| 平成 29 年 6 月 11 日                | 384    | 石巻市雲雀野町          | 0      | 12km            |              |
| 平成 29 年 6 月 12 日                | 64     | 石巻市東中里           | 0      | 2km             |              |
| 平成 29 年 6 月 13 日                | 1,088  | 女川町小栗浜           | 0      | 34 km           | 一旦帰宅後定座入     |
| 平成 29 年 6 月 14 日<br>(6/13~6/14) | 4,288  | 佐賀県唐津市<br>佐賀県玄海町 | 佐賀県玄海町 | 134 km          | 能→仙台<br>定座   |
| 平成 29 年 6 月 15 日                | 0      |                  | 0      | km              |              |
| 平成 29 年 6 月 16 日                | 0      |                  | 仙台市青葉区 | km              |              |
| 小計                              | 23,872 |                  |        |                 |              |

上記のとおり相違ないことを証明します。

提出者

議員名 佐々木喜藏 (印)

様式第12号(第6条関係)

領収書等添付票

|                 |       |          |          |
|-----------------|-------|----------|----------|
| 使途項目            | 調査研究費 | 按分率      | 100%     |
| 整理番号            | 9     | 政務活動費支出額 | 121,440- |
| 領収書その他の証拠書類の添付欄 |       |          |          |

120,900円 + 540円 = 121,440円  
(帯込料)

77 BANK  
キャッシュサービス  
ご利用控え

毎度ご利用いただいております。

|                   |         |          |       |
|-------------------|---------|----------|-------|
| お取引種別             | 振替      | 処理番号     | お取引日付 |
| お振込               | 0027159 | 29-07-04 |       |
| 銀行番号              | ご利用店    | 科目・口座番号  | ご利用店  |
|                   |         |          | 206   |
| 金額                | 千円      | 百円       | 角     |
| 500円              | 100円    | 50円      | 10円   |
| 5円                |         |          |       |
| 時刻                | 手致料     | お取引金額    |       |
| 09:27             | ¥540.   | ¥120,900 |       |
| おつり               |         | お取引残の残高  |       |
|                   |         |          |       |
| 手数料のつち振込手数料 ¥540  |         |          |       |
| 000025            |         |          |       |
| カ) ハツヒ・ワールド”様     |         |          |       |
| サキキック様            |         |          |       |
| 電話番号 0225-93-2601 |         |          |       |

〒七十七銀行

必! 佐賀県視察旅費  
(6/9 ~ 6/14)

請求書, 行程表別添

活動報告は6月分に添付済

(注) 按分による支出がある場合は, 所定の欄に按分率及び政務活動費の支出額を記載し, 余白に按分率の積算根拠を記載すること。

**請 求 書**

請求書番号: BT17-05300118-003  
 日付: 2017/06/09

佐々木 喜蔵様

**世一観光**

株式会社ハッピーワールド  
 株式会社ワンワールド(世一観光(株) 営業課)  
 観光庁長官登録旅行業 第1687号  
 〒981-1105 仙台市太白区柳生4-3-12-201  
 宮城県知事登録旅行業者代理業 第52号

当社をご利用いただきまして、誠にありがとうございます。  
 下記の通り請求申し上げます。

TEL:022-306-2037  
 予約担当: XXXXXXXXXX  
 営業担当: XXXXXXXXXX FAX:022-741-8206

ツア一名 : 宮城県視察団  
 期間 : 2017/06/13 ~ 2017/06/14

■お客様氏名  
 氏名

1.SASAKI/KIZO MR

■スケジュール

| 月日       | 便名      | 出発地        | 到着地        | 出発時間  | 到着時間  | 日付差 | クラス | 席数 | ステータス |
|----------|---------|------------|------------|-------|-------|-----|-----|----|-------|
| 06/13(火) | NH-1276 | 仙台         | 福岡(福岡国際空港) | 16:30 | 18:35 | 0   | Y   | 1  | OK    |
| 06/14(水) | NH-1277 | 福岡(福岡国際空港) | 仙台         | 17:10 | 19:00 | 0   | Y   | 1  | OK    |

| 月日       | 列車名/便名    | 出発地 | 到着地 | 出発時間  | 到着時間  | 座席      | ステータス |
|----------|-----------|-----|-----|-------|-------|---------|-------|
| 06/14(水) | 国内航空券(大人) | 福岡  | 仙台  | 17:10 | 19:00 | エコミークラス |       |
| 06/13(火) | 国内航空券(大人) | 仙台  | 福岡  | 16:30 | 00:00 | エコミークラス |       |

■代金内訳

| 明細    | 単価      | 数量 | 金額       |
|-------|---------|----|----------|
| ご旅行代金 | 120,900 | 1  | 120,900  |
| 総請求金額 |         |    | ¥120,900 |
| 入金済金額 |         |    | ¥0       |
| 今回請求額 |         |    | ¥120,900 |

■ご指定の期日までに下記口座にお振込をお願いします。

お支払期日: 2017/06/30

| 銀行名                                                                    | 支店名                                                                    | 支店番号                                                                   | 口座                                                                     | 名義        |
|------------------------------------------------------------------------|------------------------------------------------------------------------|------------------------------------------------------------------------|------------------------------------------------------------------------|-----------|
| <span style="background-color: black; color: black;">XXXXXXXXXX</span> | <span style="background-color: black; color: black;">XXXXXXXXXX</span> | <span style="background-color: black; color: black;">XXXXXXXXXX</span> | <span style="background-color: black; color: black;">XXXXXXXXXX</span> | カハッピーワールド |

銀行振込をご利用いただいた場合は、振込銀行の発行した振込領収書をもって当社の領収書にかえさせていただきます。  
 お振込手数料はご自身にてご負担お願いします。

■備考

\* キャンセル料規定

|            |          |
|------------|----------|
| 5月30日~6月5日 | 旅行代金の20% |
| 6月6日~6月11日 | " " 30%  |
| 6月12日      | " " 50%  |
| 6月13日      | " " 100% |

見積書・確認書

2017年6月8日

佐々木 喜藏 様

世一観光

観光庁長官登録旅行業第1687号



株式会社 世一観光  
 仙台事務所  
 仙台市太白区柳生4-3-1  
 TEL 022-306-2037 FAX 022-717-1717

宮城県議団佐賀県玄海町視察研修 様

下記の通り、お見積もりさせていただきます。  
 ご検討のほど、よろしくお願いたします。

お見積額 お一人様 120,900 円

|  |  |  |               |
|--|--|--|---------------|
|  |  |  |               |
|  |  |  | 仙 台<br>17,609 |

| 出発日   | 行先      | 目的地 |
|-------|---------|-----|
| 6月13日 | 別紙日程表参照 | 佐賀県 |
| 6月14日 | 別紙日程表参照 |     |

| 項目               | 数量 | 単価     | 金額 |
|------------------|----|--------|----|
| 全日空飛行機代(仙台/福岡往復) |    | 88,000 |    |
| 貸切ワゴン車代 2日間      |    | 17,500 |    |
| 有料道路、駐車代         |    | 1,960  |    |
| 唐津シーサイドホテル       |    | 10,200 |    |
| 旅行社手配手数料         |    | 3,240  |    |
| 小 計 (a)          |    |        |    |

| 項目      | 数量 | 単価 | 金額 |
|---------|----|----|----|
| 諸費用     |    |    |    |
| 小 計 (a) |    |    |    |

|                |          |
|----------------|----------|
| (a)+(b) 合計 (b) |          |
| 参加人数           | 5名様      |
| 合計金額           | ¥120,900 |

備考

# 《 ご 旅 行 日 程 表 》

作成日2017/6/9

## 世一観光

観光庁長官登録旅行業第1887号

〒981-1106

宮城県仙台市太白区柳生4-3-12-308

TEL(022)267-9353 FAX(022)263-280

担当: [REDACTED]

団体名: 宮城県議 視察団

| 日時 | 日付                   | 日 程                                                                                                                                    | 利用施設                           |
|----|----------------------|----------------------------------------------------------------------------------------------------------------------------------------|--------------------------------|
| 1  | 2017年<br>6月13<br>(火) | 16:30<br>仙台空港発 → ANA3120便 → 18:35 福岡 (ワゴン車/ガイド無し)<br>福岡交通ドライバーがお出迎えます。<br>19:00頃<br>福岡空港 ===== 約1.5時間 ===== 20:30頃<br>唐津               | 唐津<br>シーサイドホテル<br>東館 シングルルーム利用 |
| 2  | 2017年<br>6月14<br>(水) | 07:30<br>ホテル(朝食) == 呼子・日韓トンネル視察 == 玄海原子力発電所視察 == (昼食)<br>お魚処: 玄海0955-82-3913<br>17:10<br>玄海町役場表敬訪問 ===== 福岡空港 → ANA1277便 → 19:00<br>仙台 |                                |

### 《現地連絡先》

- 唐津シーサイドホテル: 佐賀県唐津市東唐津4丁目182 TEL: 0955-75-3300
- 福岡交通: 092-643-7622
- お魚処: 玄海: 佐賀県唐津市呼子町殿ノ浦508-3 電話: 0955-82-3913

===== 車(バス)

----- 飛行機

~~~~~ 船舶

+++++++ 電車

支払証明書

使途項目 01 調査研究費

| 支払年月日 | 支払額(円) | 支払先/目的地 | 使途/移動距離(km) | 備考 |
|-------------------|----------|--------------|-------------|----|
| 平成 29 年 12 月 1 日 | 3,328 円 | 仙台市青葉区 | 104km | |
| 平成 29 年 12 月 2 日 | 64 円 | 石巻市中央 | 2km | |
| 平成 29 年 12 月 3 日 | 3,264 円 | 仙台市青葉区 | 102km | |
| 平成 29 年 12 月 4 日 | | | | |
| 平成 29 年 12 月 5 日 | | | | |
| 平成 29 年 12 月 6 日 | | | | |
| 平成 29 年 12 月 7 日 | | 仙台市青葉区 | | |
| 平成 29 年 12 月 8 日 | | | | |
| 平成 29 年 12 月 9 日 | 128 円 | 石巻市中里 | 4km | |
| 平成 29 年 12 月 10 日 | 3,968 円 | 石巻市鹿又 仙台市青葉区 | 124km | |
| 平成 29 年 12 月 11 日 | | 仙台市青葉区 | | |
| 平成 29 年 12 月 12 日 | | | | |
| 平成 29 年 12 月 13 日 | | | | |
| 平成 29 年 12 月 14 日 | | | | |
| 平成 29 年 12 月 15 日 | | 仙台市青葉区 | | |
| 平成 29 年 12 月 16 日 | | | | |
| 平成 29 年 12 月 17 日 | 2,560 円 | 本吉郡南三陸町(志津川) | 80km | |
| 平成 29 年 12 月 18 日 | | | | |
| 平成 29 年 12 月 19 日 | 320 円 | 石巻市蛇田 | 10km | |
| 平成 29 年 12 月 20 日 | 320 円 | 石巻市恵み野 | 10km | |
| 平成 29 年 12 月 21 日 | 1,984 円 | 石巻市北上町 | 62km | |
| 平成 29 年 12 月 22 日 | 160 円 | 石巻市山下町 | 5km | |
| 平成 29 年 12 月 23 日 | 3,264 円 | 南三陸町歌津 | 102km | |
| 平成 29 年 12 月 24 日 | | | | |
| 平成 29 年 12 月 25 日 | | | | |
| 平成 29 年 12 月 26 日 | 3,328 円 | 仙台市青葉区 | 104km | |
| 平成 29 年 12 月 27 日 | | | | |
| 平成 29 年 12 月 28 日 | | | | |
| 平成 29 年 12 月 29 日 | | | | |
| 平成 29 年 12 月 30 日 | | | | |
| 平成 29 年 12 月 31 日 | | | | |
| 計 | 22,688 円 | | 709km | |

上記のとおり相違ないことを証明します。

提出者

議員

佐々木喜藏



様式第12号(第6条関係)

領収書等添付票

| | | | |
|-----------------|-------|----------|---------|
| 使途項目 | 調査研究費 | 按分率 | 100 |
| 整理番号 | 12 | 政務活動費支出額 | 17,250円 |
| 領収書その他の証拠書類の添付欄 | | | |

77 BANK

キャッシュサービス
ご利用控え

毎度ご利用いただきありがとうございます。

| | | | |
|-------------------|----------|----------|--------|
| お取引種別 | 機番 | 処理番号 | お取引日付 |
| お振込 | 0040138 | 29-06-29 | |
| 銀行番号 | ご預金店 | 科目・口座番号 | ご利用店 |
| | | | 206 |
| お取引場所 | 〒 | お取引店名 | 〒 |
| 〒 | 50081009 | 50091091 | 591 1F |
| 時刻 | 手数料 | お取引金額 | |
| 15:42 | ¥324 | ¥17,250 | |
| おつり | | お取引後の残高 | |
| | | ***** | |
| 手数料のうち振込手数料 | ¥324 | | |
| お振込日: 06月30日 | 000174 | | |
| カ)ハツビ-ワールド"様 | | | |
| イツカワ ミツツ"ロウ 様 | | | |
| 電話番号 022-387-7331 | | | |

〒七十七銀行

取寄せにてご請求下さい。

6/13~6/14

佐賀県唐津市・玄海町

視察研修料

(石川利一 早稲田大学
公務員(入り)センター)

※ 請求書、行程表別添

(注) 按分による支出がある場合は、所定の欄に按分率及び政務活動費の支出額を記載し、余白に按分率の積算根拠を記載すること。

請 求 書

請求書番号: BT17-05300118-002
 日付: 2017/06/09

石川 光次郎 様

世一観光

株式会社ハッピーワールド
 株式会社ワンワールド(世一観光) 営業課
 観光庁長官登録旅行業 第1687号
 〒981-1105 仙台市太白区桐生4-3-12-201
 宮城県知事登録旅行業者代理業 第52号

当社をご利用いただきまして、誠にありがとうございます。
 下記の通り請求申し上げます。

TEL: 022-306-2037
 予約担当: XXXXXXXXXX
 営業担当: XXXXXXXXXX
 FAX: 022-741-8206

ツア一名: 宮城県議視察団
 期間: 2017/06/13 ~ 2017/06/14

■お客様氏名
 氏名

I.ISHIKAWA/MITSUJIRO MR

■スケジュール

| 月日 | 便名 | 出発地 | 到着地 | 出発時間 | 到着時間 | 日付差 | クラス | 席数 | ステータス |
|----------|--------------------|------------|------------|-------|-------|-----|-----|----|-------|
| 06/13(火) | NH-1276 仙台 | 福岡(福岡国際空港) | 福岡(福岡国際空港) | 16:30 | 18:35 | 0 | Y | 1 | OK |
| 06/14(水) | NH-1277 福岡(福岡国際空港) | 仙台 | 仙台 | 17:10 | 19:00 | 0 | Y | 1 | OK |

| 月日 | 列車名/便名 | 出発地 | 到着地 | 出発時間 | 到着時間 | 座席 | ステータス |
|----------|-----------|-----|-----|-------|-------|---------|-------|
| 06/14(水) | 国内航空券(大人) | 福岡 | 仙台 | 17:10 | 19:00 | エコミークラス | |
| 06/13(火) | 国内航空券(大人) | 仙台 | 福岡 | 16:30 | 00:00 | エコミークラス | |

■代金内訳

| 明細 | 単価 | 数量 | 金額 |
|---------------|--------|----|---------|
| キャンセル手数料(30%) | 17,250 | 1 | 17,250 |
| 総請求金額 | | | ¥17,250 |
| 入金済金額 | | | ¥0 |
| 今回請求額 | | | ¥17,250 |

○ご指定の期日までに下記口座にお振込をお願いします。

お支払期日: 2017/06/30

| | | | | |
|-----|--|------|----|------------|
| 銀行名 | XXXXXXXXXX | 支店番号 | 口座 | 名義 |
| | | | | カ)ハッピーワールド |

銀行振込をご利用いただいた場合は、振込銀行の発行した振込領収書をもって当社の領収書にかえさせていただきます。
 お振込手数料はご自身にてご負担お願いします。

■備考

* キャンセル料規定

| | |
|--------------|----------|
| 5月30日 ~ 6月5日 | 旅行代金の20% |
| 6月6日 ~ 6月11日 | " " 30% |
| 6月12日 | " " 50% |
| 6月13日 | " " 100% |

《ご旅行日程表》

作成日2017/6/9

世一観光

観光庁長官登録旅行業第1887号

〒981-1106

宮城県仙台市太白区柳生4-3-12-308

TEL(022)267-9353 FAX(022)263-280

担当: [REDACTED]

団体名: 宮城県議 視察団

| 日時 | 日付 | 日 程 | 利用施設 |
|----|----------------------|--|--|
| 1 | 2017年
6月13
(火) | 16:30
仙台空港発 ----- ANA3120便 -----> 18:35 福岡 (ワゴン車/ガイド無し) 博多駅
福岡交通ドライバーがお出迎えます。

19:00頃
福岡空港 ===== 約1.5時間 ===== 20:30頃 唐津 | 唐津

シーサイドホテル

東館 シングルルーム利用 |
| 2 | 2017年
6月14
(水) | 07:30
ホテル(朝食) == 呼子・日韓トンネル視察 == 玄海原子力発電所視察 ===== (昼:名物イカ料理)
お魚処:玄海0955-82-3913

17:10
玄海町役場表敬訪問 ===== 福岡空港 ----- ANA1277便 -----> 19:00 仙台 | |

《現地連絡先》

- 唐津シーサイドホテル: 佐賀県唐津市東唐津4丁目182 TEL:0955-75-3300
- 福岡交通: 092-643-7622
- お魚処: 玄海: 佐賀県唐津市呼子町殿ノ浦508-3 電話: 0955-82-3913

===== 車(バス)

----- 飛行機

~~~~~ 船舶

+++++++ 電車

政務活動実績報告書(政務活動記録簿) 調査研究

会派名 自由民主党・県民会議

議員名 細川 雄一

6/13~6/14 佐賀県唐津市・玄海町視察  
 (\*旅費については7月分に計上)

|       |                     |      |    |
|-------|---------------------|------|----|
| 活動年月日 | 平成 29 年 6 月 13~14 日 |      |    |
| 支払額   | 円                   | 移動距離 | km |

| 目的地            |             | 所要時間 | 相手方等 | 活動目的                                                     | 活動内容         |
|----------------|-------------|------|------|----------------------------------------------------------|--------------|
| 市町村名等          | 場所<br>(会場等) |      |      |                                                          |              |
| 6/14<br>佐賀県唐津市 | 名護屋         | 60分  | 民間団体 | 国際ハイウェイ構想・日韓トンネル建設プロジェクトの歴史的経緯と今後の展望、各都県における推進議連等の状況について | 活動目的について意見交換 |
| 6/14<br>佐賀県玄海町 | 玄海原発        | 90分  | 民間団体 | 東日本大震災以降における原発再稼働に向けた安全対策の取組みや緊急対策訓練等の現地視察               | 活動目的について意見交換 |
| 6/14<br>佐賀県玄海町 | 町役場         | 60分  | 玄海町長 | 原発停止に伴う地場産業と町財政への影響、再稼働に向けた玄海町における取組み、学校再編、町おこし等について     | 活動目的について意見交換 |
|                |             |      |      |                                                          |              |

(注) ↓ 移動距離は、自家用自動車で行った場合に記載すること。

請 求 書

請求書番号： BT17-05300118-006  
 日付： 2017/06/09

細川 雄一様

**世一観光**



株式会社ハッピーワールド (世一観光) 営業課  
 株式会社ワンワールド (世一観光) 営業課  
 〒981-1106 仙台市長谷郷旅行業 第168号  
 〒981-1105 仙台市太白区柳生4-3-12-201 宮城県知事登録旅行業者代理業 第52号

当社をご利用いただきまして、誠にありがとうございます。  
 下記の通り請求申し上げます。

TEL : 022-306-2037  
 予約担当： [Redacted]  
 営業担当： [Redacted]  
 FAX : 022-741-8206

ツア一名： 宮城県観光視察団  
 期間： 2017/06/13 ~ 2017/06/14

■お客様氏名  
 氏名

I. HOSOKAWA/YUICHI MR

■スケジュール

| 月日       | 便名      | 出発地        | 到着地        | 出発時間  | 到着時間  | 日付差 | クラス | 席数 | 備考 |
|----------|---------|------------|------------|-------|-------|-----|-----|----|----|
| 06/13(火) | NH-1276 | 仙台         | 福岡(福岡国際空港) | 16:30 | 18:35 | 0   | Y   | 1  | OK |
| 06/14(水) | NH-1277 | 福岡(福岡国際空港) | 仙台         | 17:10 | 19:00 | 0   | Y   | 1  | OK |

| 月日       | 列車名/便名    | 出発地 | 到着地 | 出発時間  | 到着時間  | 座席       |
|----------|-----------|-----|-----|-------|-------|----------|
| 06/14(水) | 国内航空券(大人) | 福岡  | 仙台  | 17:10 | 19:00 | エコノミークラス |
| 06/13(火) | 国内航空券(大人) | 仙台  | 福岡  | 16:30 | 00:00 | エコノミークラス |

■代金内訳

| 明細    | 単価      | 数量 | 金額       |
|-------|---------|----|----------|
| ご旅行代金 | 120,900 | 1  | 120,900  |
| 総請求金額 |         |    | ¥120,900 |
| 入金済金額 |         |    | ¥0       |
| 今回請求額 |         |    | ¥120,900 |

■ご指定の期日までに下記口座にお振込をお願いします。

お支払期日： 2017/06/30

銀行名 [Redacted] 支店名 [Redacted] 支店番号 [Redacted] 口座 [Redacted] 名義 [Redacted] 備考 カ)ハッピーワールド

銀行振込をご利用いただいた場合は、振込銀行の発行した振込領収書をもって当社の領収書にかえさせていただきます。  
 お振込手数料はご自身にてご負担をお願い致します。

■備考

様式第12号(第6条関係)

領収書等添付票

|                 |       |          |            |
|-----------------|-------|----------|------------|
| 使用項目            | 調査研究費 | 按分率      | 100%       |
| 整理番号            | 1     | 政務活動費支出額 | ¥120,900,- |
| 領収書その他の証拠書類の添付欄 |       |          |            |

実績報告書は6月分(6月13日～14日)

佐賀県唐津市・玄海町視察旅費

※貸切ワゴン車代は1人分の金額。

77 BANK キャッシュサービス ご利用控え

毎度ご利用いただきありがとうございます。

|             |            |                              |            |
|-------------|------------|------------------------------|------------|
| お取引種別       | 機番         | 処理番号                         | お取引日付      |
| お振込         | 0091131    | 29-07-21                     |            |
| 銀行番号        | ご利用店       | 科目・口座番号                      | ご利用店       |
| 0001        | [REDACTED] | 209                          | [REDACTED] |
| 支店          | 支店         | お振込先名義                       |            |
| 5570        | 209        | 5009110091 209 109 1 55 1 14 |            |
| 店別          | 手数料        | お取引金額                        |            |
| 12:34       | ¥540       | ¥120,900                     |            |
| おつり         |            | お取引後の残高                      |            |
|             |            | *****                        |            |
| 手数料のうち振込手数料 | ¥540       |                              |            |
| [REDACTED]  | 000276     |                              |            |

カ) ハット・ワークールト 様  
ホソカワ コウイチ 様  
電話番号 [REDACTED] 彦七十七銀行

(注) 按分による支出がある場合は、所定の欄に按分率及び政務活動費の支出額を記載し、余白に按分率の積算根拠を記載すること。

見積書・確認書

2017年6月8日

細川 雄一様

宮城県議団佐賀県玄海町視察研修 様

下記の通り、お見積もりさせていただきます。  
ご検討のほど、よろしくお願いたします。

お見積額 お一人様 120,900 円

世一観光

観光庁長官登録旅行業第1687号



株式会社 世一観光  
仙台事務所  
仙台市太白区柳生4-3-1  
TEL 022-306-2037 FAX 022-306-2037

担当: [Redacted]

|  |  |              |
|--|--|--------------|
|  |  |              |
|  |  | 仙台<br>17,609 |

|       |         |     |
|-------|---------|-----|
| 6月13日 | 別紙日程表参照 | 佐賀県 |
| 6月14日 | 別紙日程表参照 |     |

|                  |        |
|------------------|--------|
| 全日空飛行機代(仙台/福岡往復) | 88,000 |
| 貸切ワゴン車代 2日間      | 17,500 |
| 有料道路、駐車代         | 1,960  |
| 唐津シーサイドホテル       | 10,200 |
| 旅行会社手配手数料        | 3,240  |
| 小計 (a)           |        |

|        |  |
|--------|--|
| 諸費用    |  |
| 小計 (a) |  |

|     |          |
|-----|----------|
| 5名様 | ¥120,900 |
|-----|----------|

備考



**請 求 書**

請求書番号: BT17-05300118-007  
 日付: 2017/06/09

**世一観光**

株式会社ハッピーワールド  
 株式会社ワンワールド(世一観光(株) 営業課)  
 観光庁長官登録旅行業 第1687号  
 〒981-1105 仙台市太白区柳生4-3-12-201  
 宮城県知事登録旅行業者代理業 第52号

当社をご利用いただきまして、誠にありがとうございます。  
 下記の通り請求申し上げます。

TEL:022-306-2037  
 予約担当: [Redacted]  
 営業担当: [Redacted]  
 FAX:022-741-8206

ツアー名: 宮城県観光視察団  
 期間: 2017/06/13 ~ 2017/06/14

■お客様氏名  
 氏名

1.TADANO/TSUKUMO MR

■スケジュール

| 月日       | 便名      | 出発地        | 到着地        | 出発時間  | 到着時間  | 日付差 | クラス | 席数 | ステータス |
|----------|---------|------------|------------|-------|-------|-----|-----|----|-------|
| 06/13(火) | NH-1276 | 仙台         | 福岡(福岡国際空港) | 16:30 | 18:35 | 0   | Y   | 1  | OK    |
| 06/14(水) | NH-1277 | 福岡(福岡国際空港) | 仙台         | 17:10 | 19:00 | 0   | Y   | 1  | OK    |

| 月日       | 列車名/便名    | 出発地 | 到着地 | 出発時間  | 到着時間  | 座席      | ステータス |
|----------|-----------|-----|-----|-------|-------|---------|-------|
| 06/14(水) | 国内航空券(大人) | 福岡  | 仙台  | 17:10 | 19:00 | エコミークラス |       |
| 06/13(火) | 国内航空券(大人) | 仙台  | 福岡  | 16:30 | 00:00 | エコミークラス |       |

■代金内訳

| ご旅行代金 | 明細 | 単価      | 数量 | 金額       |
|-------|----|---------|----|----------|
|       |    | 120,900 | 1  | 120,900  |
| 総請求金額 |    |         |    | ¥120,900 |
| 入金済金額 |    |         |    | ¥0       |
| 今回請求額 |    |         |    | ¥120,900 |

■ご指定の期日までに下記口座にお振込をお願いします。

お支払期日: 2017/06/30

銀行名 [Redacted] 支店名 [Redacted] 支店番号 [Redacted] 口座 [Redacted] 名義 [Redacted] 名義  
 カ)ハッピーワールド

銀行振込をご利用いただいた場合は、振込銀行の発行した振込領収書をもって当社の領収書にかえさせていただきます。  
 お振込手数料はご自身にてご負担お願いします。

■備考

\* キャンセル料規定

5月30日~6月5日 旅行代金の20%  
 6月6日~6月11日 " 30%  
 6月12日 " 50%  
 6月13日 " 100%

政務活動実績報告書(政務活動記録簿)

会派名 自由民主党・県民会議

議員名 只野 九十九

|       |                       |
|-------|-----------------------|
| 活動年月日 | 平成 29 年 6 月 13 ~ 14 日 |
| 支払額   | 5,120 円               |

自宅 ← → 仙台空港

移動距離 160 Km

※ 旅費については実費計上

| 目的地            |             | 所要時間   | 相手方等 | 活動目的 | 活動内容                                                       |
|----------------|-------------|--------|------|------|------------------------------------------------------------|
| 市町村名等          | 場所<br>(会場等) |        |      |      |                                                            |
| 6/13<br>佐賀県唐津市 | 名護屋         | 1 時間   | 民間団体 | 情報収集 | 国際ハイウェイ構想・日韓トンネル建設プロジェクトの歴史的経緯と今後の展望、各都道府県における推進議連等の状況について |
| 6/14<br>佐賀県玄海町 | 玄海原発        | 1.5 時間 | 民間企業 | 意見交換 | 東日本大震災以降における原発再稼働に向けた安全対策の取り組み等について意見交換、緊急対策訓練等の視察         |
| 佐賀県玄海町         | 役場          | 1 時間   | 玄海町長 | 意見交換 | 原発停止に伴う地場産業と町財政への影響、再稼働に向けた玄海町における取り組み等について                |
|                |             |        |      |      |                                                            |

(注1) 移動距離は、自家用自動車での政務活動を行った場合に記載すること。

様式第 12 号 (第 6 条関係)

領収書等添付票

|                 |       |                                    |         |
|-----------------|-------|------------------------------------|---------|
| 使途項目            | 調査研究費 | 按分率                                |         |
| 整理番号            | 2     | 政務活動費支出額                           | 120,900 |
| 領収書その他の証拠書類の添付欄 |       | 6/3~6/4 (在箕県唐津市県外調査旅費<br>(昼食代金手研)) |         |

依頼日: H29.6.16 受取人: (株) ハッピーワールド

七十七銀行

振込金受取書 (兼手数料受取書)  
 現金払戻請求書による振込受付書 (兼手数料受取書)

|                       |                       |
|-----------------------|-----------------------|
| 名義人<br>(株) ハッピーワールド 様 | 振込先<br>七十七銀行 〇〇〇〇〇〇〇〇 |
| 支店<br>〇〇〇〇            | 口座番号<br>〇〇〇〇〇〇〇〇〇〇〇〇  |
| 支取金額<br>791,777円      | 振込日<br>2025.06.16     |
| 領収書<br>〇〇〇〇〇〇〇〇〇〇〇〇   | 備考<br>〇〇〇〇            |

現金払戻  
 振込金受取書

振込先  
 〇〇〇〇〇〇〇〇〇〇〇〇

口座番号  
 〇〇〇〇〇〇〇〇〇〇〇〇

支取金額  
 〇〇〇〇〇〇〇〇〇〇

振込日  
 2025.06.16



いつも七十七銀行をご利用いただきましてありがとうございます。

七十七銀行

注: 現金払戻請求書により受付した場合は振戻に〇印を付し、印紙の貼付は行いません。

9401 (2/2) D

出納日: H29.6.16

※ 請求書・行程表別添

(注) 按分による支出がある場合は、所定の欄に按分率及び政務活動費の支出額を記載し、余白に按分率の積算根拠を記載すること。

見積書・確認書

2017年6月8日

只野 九十九 様

宮城県議団佐賀県玄海町視察研修 様

下記の通り、お見積りさせていただきます。  
ご検討のほど、よろしく願いたします。

お見積額 お一人様 120,900 円

**世一観光**

観光庁長官登録旅行業第1687号

(株)ハッピーワー

仙台事務所

仙台市太白区柳生4-3-21

TEL 022-306-2037 FAX 022-306-2717

担当: [Redacted]



|  |  |              |
|--|--|--------------|
|  |  |              |
|  |  | 仙台<br>17,509 |

| 出発日   | 行程      | 目的地 |
|-------|---------|-----|
| 6月13日 | 別紙日程表参照 | 佐賀県 |
| 6月14日 | 別紙日程表参照 |     |

| 項目               | 数 | 単価     | 金額 |
|------------------|---|--------|----|
| 全日空飛行機代(仙台/福岡往復) |   | 88,000 |    |
| 貸切ワゴン車代 2日間      |   | 17,500 |    |
| 有料道路、駐車代         |   | 1,960  |    |
| 唐津シーサイドホテル       |   | 10,200 |    |
| 旅行会社手配手数料        |   | 3,240  |    |
| 小計 (a)           |   |        |    |

| 諸費用    | 数 | 単価 | 金額 |
|--------|---|----|----|
|        |   |    |    |
| 小計 (a) |   |    |    |

|                 |          |
|-----------------|----------|
| (a)+(b) 合計 (d)  |          |
| (c) 参加人数        | 5名様      |
| (d)-(e) お一人様負担額 | ¥120,900 |

備考

# 《 ご 旅 行 日 程 表 》

作成日2017/6/9

## 世一観光

観光庁長官登録旅行業第1687号

〒981-1106

宮城県仙台市太白区柳生4-3-12-308

TEL(022)267-9353 FAX(022)263-280

担当：[REDACTED]

団体名： 宮城県議 視察団

| 日時 | 日付                   | 日 程                                                                                                                                          | 利用施設                                   |
|----|----------------------|----------------------------------------------------------------------------------------------------------------------------------------------|----------------------------------------|
| 1  | 2017年<br>6月13<br>(火) | 16:30<br>仙台空港発 → ANA3120便 → 18:35 → 福岡 (ワゴン車/ガイド無し)<br>福岡交通ドライバーがお出迎えします。<br><br>19:00頃<br>福岡空港 ===== 約1.5時間 ===== 20:30頃<br>唐津              | 唐津<br><br>シーサイドホテル<br><br>東館 シングルルーム利用 |
| 2  | 2017年<br>6月14<br>(水) | 07:30<br>ホテル(朝食) == 呼子・日韓トンネル視察 == 玄海原子力発電所視察 ===== (昼食)<br>お魚処: 玄海0955-82-3913<br><br>17:10<br>玄海町役場表敬訪問 ===== 福岡空港 → ANA1277便 → 19:00 → 仙台 |                                        |

### 《現地連絡先》

- 唐津シーサイドホテル: 佐賀県唐津市東唐津4丁目182 TEL:0955-75-3300
- 福岡交通: 092-643-7622
- お魚処: 玄海: 佐賀県唐津市呼子町殿ノ浦508-3 電話: 0955-82-3913

===== 車(バス)

————— 飛行機

~~~~~ 船舶

+++++++ 電車

様式第12号(第6条関係)

領収書等添付票

| 使途項目 | 調査研究費 | 按分率 | 100% |
|------|-------|----------|---------|
| 整理番号 | 1 | 政務活動費支出額 | 150,700 |

領収書その他の証拠書類の添付欄

入出金明細照会

取附履歴 > 監査結果
この画面のヘルプ

| | | | |
|------------|--|--|---|
| ■監査口座 | | | |
| 2017.06.29 | | | 円 |
| 2017.06.29 | | | 円 |

この口座からお振込み
されたの戻金からお振込み

■入出金明細 (2017.06.29 ~ 2017.06.29)

| 日付 | 金額 | 内容 |
|------------|----------|----------------|
| 2017.06.29 | 120,900円 | ネット カハツビ-ワールド |
| ※別紙行程表等添付 | | |
| 2017.06.29 | 29,800円 | ネット コハナツリ-ワールド |

・6/13~14 福岡・佐賀県外調査視察旅費 120,900円(食代含まず)

※貸切ワゴン車代は
一人分の金額

・6/22~23 秋田県外調査視察旅費

29,800円

行程表

※請求書別添

(注) 按分による支出率がある場合は、所定の欄に按分率及び政務活動費の支出額を記載し、余白に按分率の積算根拠を記載すること。

請 求 書

庄田 圭佑 様

請求書番号: BT17-05300118-004
 日付: 2017/06/09

世一観光

株式会社ハッピーワールド
 株式会社ワンワールド(世一観光(株) 営業課)
 観光庁長官登録旅行業 第1687号
 〒981-1105 仙台市太白区柳生4-3-12-201
 宮城県知事登録旅行者代理業 第52号

当社をご利用いただきまして、誠にありがとうございます。
 下記の通り請求申し上げます。

TEL: 022-306-2037

予約担当: [REDACTED]

営業担当: [REDACTED]

FAX: 022-741-8206

ツアー名: 宮城県視察団
 期間: 2017/06/13 ~ 2017/06/14

■お客様氏名
 氏名

○ I.SHOTA/KEISUKE MR

■スケジュール

| 月日 | 便名 | 出発地 | 到着地 | 出発時間 | 到着時間 | 日付差 | クラス | 席数 | ステータス |
|----------|---------|------------|------------|-------|-------|-----|-----|----|-------|
| 06/13(火) | NH-1276 | 仙台 | 福岡(福岡国際空港) | 16:30 | 18:35 | 0 | Y | 1 | OK |
| 06/14(水) | NH-1277 | 福岡(福岡国際空港) | 仙台 | 17:10 | 19:00 | 0 | Y | 1 | OK |

| 月日 | 列車名/便名 | 出発地 | 到着地 | 出発時間 | 到着時間 | 座席 |
|----------|-----------|-----|-----|-------|-------|----------|
| 06/14(水) | 国内航空券(大人) | 福岡 | 仙台 | 17:10 | 19:00 | エコノミークラス |
| 06/13(火) | 国内航空券(大人) | 仙台 | 福岡 | 16:30 | 00:00 | エコノミークラス |

■代金内訳

| 明 細 | | 単 価 | 数 量 | 金 額 |
|-------|--|---------|-----|----------|
| ご旅行代金 | | 120,900 | 1 | 120,900 |
| 総請求金額 | | | | ¥120,900 |
| 入金済金額 | | | | ¥0 |
| 今回請求額 | | | | ¥120,900 |

○ ご指定の期日までに下記口座にお振込をお願いします。

お支払期日: 2017/06/30

銀行名 [REDACTED] 支店名 [REDACTED] 支店番号 [REDACTED] 口座 [REDACTED] 名義 [REDACTED] 加ハッピーワールド

銀行振込をご利用いただいた場合は、振込銀行の発行した振込額収書をもって当社の領収書にかえさせていただきます。
 お振込手数料はご自身にてご負担お願い致します。

■備考

* キャンセル料規定

5月30日~6月5日 旅行代金の20%
 6月6日~6月11日 " " 30%
 6月12日 " " 50%
 6月13日 " " 100%

見積書・確認書

2017年6月8日

世一観光

観光庁長官登録旅行業第1687号



株式会社 世一観光
 仙台事務所
 仙台市太白区柳生4-3-3
 TEL 022-306-2037 FAX 022-717-1111

担当

庄田 圭佑 様

宮城県議団佐賀県玄海町視察研修 様

下記の通り、お見積もりさせていただきます。
 ご検討のほど、よろしくお願いたします。

お見積額 お一人様 120,900 円

| | | | | |
|--|--|--|--|--|
| | | | | |
| | | | | |
| | | | | |
| | | | | |



| 発出発日 | 行程 | 目的地 |
|-------|---------|-----|
| 6月13日 | 別紙日程表参照 | 佐賀県 |
| 6月14日 | 別紙日程表参照 | |

| 項目 | 数 | 単価 | 金額 |
|------------------|---|--------|----|
| 全日空飛行機代(仙台/福岡往復) | | 88,000 | |
| 貸切ワゴン車代 2日間 | | 17,500 | |
| 有料道路、駐車代 | | 1,960 | |
| 唐津シーサイドホテル | | 10,200 | |
| 旅行社社手配手数料 | | 3,240 | |
| 小計 (a) | | | |

| 諸費用 | 数 | 単価 | 金額 |
|--------|---|----|----|
| | | | |
| | | | |
| | | | |
| 小計 (a) | | | |

| | |
|---------|--|
| (a)+(b) | |
| 合計 (a) | |

| | |
|---------|----------|
| (c) | |
| (d)-(a) | |
| 参加人数 | 5名様 |
| お一人様負担額 | ¥120,900 |

備考

政務活動実績報告書(政務活動記録簿)

会派名 自由民主党・県民会議

議員名 高橋伸二

| | | | |
|-------|---------------------|------------|-------|
| 活動年月日 | 平成 29 年 6 月 13・14 日 | 仙台空港まで往復計上 | |
| 支払額 | 1,600 円 | 移動距離 | 50 km |

※ 視察旅費については7月計上
(13日は移動のみ)

| 目的地 | | 所要時間 | 相手方等 | 活動目的 | 活動内容 |
|----------------|------------------|------|--------|-------------------|---|
| 市町村名等 | 場所
(会場等) | | | | |
| 6/14
佐賀県唐津市 | 日韓トンネル
試掘現場 | 50分 | 現場事務所長 | 日韓トンネルの現状について | 国際ハイウェイ構想・日韓トンネル建設プロジェクトの歴史的経緯と今後の展望、各都道府県における推進議連等の現状調査 |
| 6/14
佐賀県玄海町 | 原子力発電所
PRセンター | 70分 | センター職員 | 原発の現状等について | 東日本大震災以降における原発再稼働に向けた安全対策の取り組み等について意見交換、緊急対策訓練等の現状調査 |
| 6/14
佐賀県玄海町 | 町役場 | 70分 | 町長他職員 | 原子力政策と町との関わり等について | 原発停止に伴う地場産業と町財政への影響、再稼働に向けた玄海町における取り組み、学校再編、町おこし等について現状調査 |
| | | | | | |

(注) 移動距離は、自家用自動車で政務活動を行った場合に記載すること。



PEACE ROAD 東北実行委員会（実行委員長 土井亨）は宮城県内105kmを縦走したライダーを迎え、7月29日仙台市の錦町公演で記念行事を開催し、サポーターら480人が参加しました。

県議会議員を含めたピースロードライダーが会場に自転車に到着後、7月15日青森から27日までの東北各地の縦走や行事について趙成旭共同実行委員長が経過報告、土井実行委員長の主催者挨拶、3年連続で参加される梁桂和駐仙台韓国総領事館総領事による来賓挨拶、各地を代表した青年、壮年、婦人、初老のライダー紹介、東北6県で有識者の方々、平和への願い事を記入していただいた鶴3000羽の一部を、東北からの「平和への思い」を合わせて世界が一つになるように鶴を振り下ろす「折り鶴」平和連結セレモニーが行われました。

会場に向かう3人のライダー

この写真の一部を拡大
したものを別紙



PEACE ROAD
2017 in Japan

PEACE ROAD 2017 in Japan
家庭の価値と地域活性がもたらす復興と世界平和



東北実行委員会

2017年7月29日

仙台市錦町公園(県庁前)

全国制覇の日韓トンネル推進会議

注：肩書きは現かけし、限り、開催当時の肩書き、(まか)

日韓トンネル推進北海道民会議結成大会/2017年10月29日開催

講演：清畑宏、現大阪観光局理事長兼観光局長、元観光庁長官

議長：谷口博北海道大学名誉教授

日韓トンネル推進青森県民会議創設大会/2017年5月21日

講師：太田洪量 (UPF顧問/元勝共連合会長/原理研究会初代会長)

会長：品川信良弘前大学名誉教授

日韓トンネル推進岩手県民会議創設大会/2016年12月18日

講師：太田洪量 (UPF顧問/元勝共連合会長/原理研究会初代会長)

会長：柳村岩見岩手県議会議員、元県議会副議長

日韓トンネル推進宮城県民会議創設大会/2017年11月26日

講師：天江喜七郎(元シリア・ウクライナ特命全権大使)、

講師：梶栗正義 (国際ハイウェイ財団評議員/現勝共連合会長)

議長：佐々木喜藏宮城県議会議員

→ 12月3日

日韓トンネル推進秋田県民会議設立発会式/2017年11月26日

講師：渡辺芳雄 (UPF顧問/勝共連合副会長)

議長：近藤 剛ノースアジア大学名誉教授

日韓トンネル推進山形県民会議創設大会/2017年10月8日

講師：梶栗正義 (国際ハイウェイ財団評議員/現勝共連合会長)

議長：長岡 邦夫山形大学名誉教授

日韓トンネル推進福島県民会議設立大会/2016年12月5日

講師：趙成旭 (国際ハイウェイ財団福島県顧問/西北東京平和大使協議会共同議長)

会長：遠藤雄一田村市議会議員



アジアと日本の絆を深める

日韓トンネル推進宮城県民会議設立大会

2017年12月9日(日)

於:日立システムズホール 茨城ホール